

Vorhinweistafel
Auricher Str.
Höhe Hsm. 7

Richtung
Philosophenweg/
Wolthusen
gesperrt.

Umleitung über
Neutorstraße/Auricher
Str/ BAB 31

Umleitung
Philosophenweg über
Bentinksweg

Vorhinweistafel
Agterum
Höhe Treffpunkt
Stadtwerke

Richtung
Wolthusen/Uphusen/
Riepe
gesperrt.

Umleitung über
Neutorstraße/Auricher
Str/ BAB 31

Siehe Plan 2.1

Siehe Plan 2.2

Siehe Plan 2.4

Siehe Plan 2.3

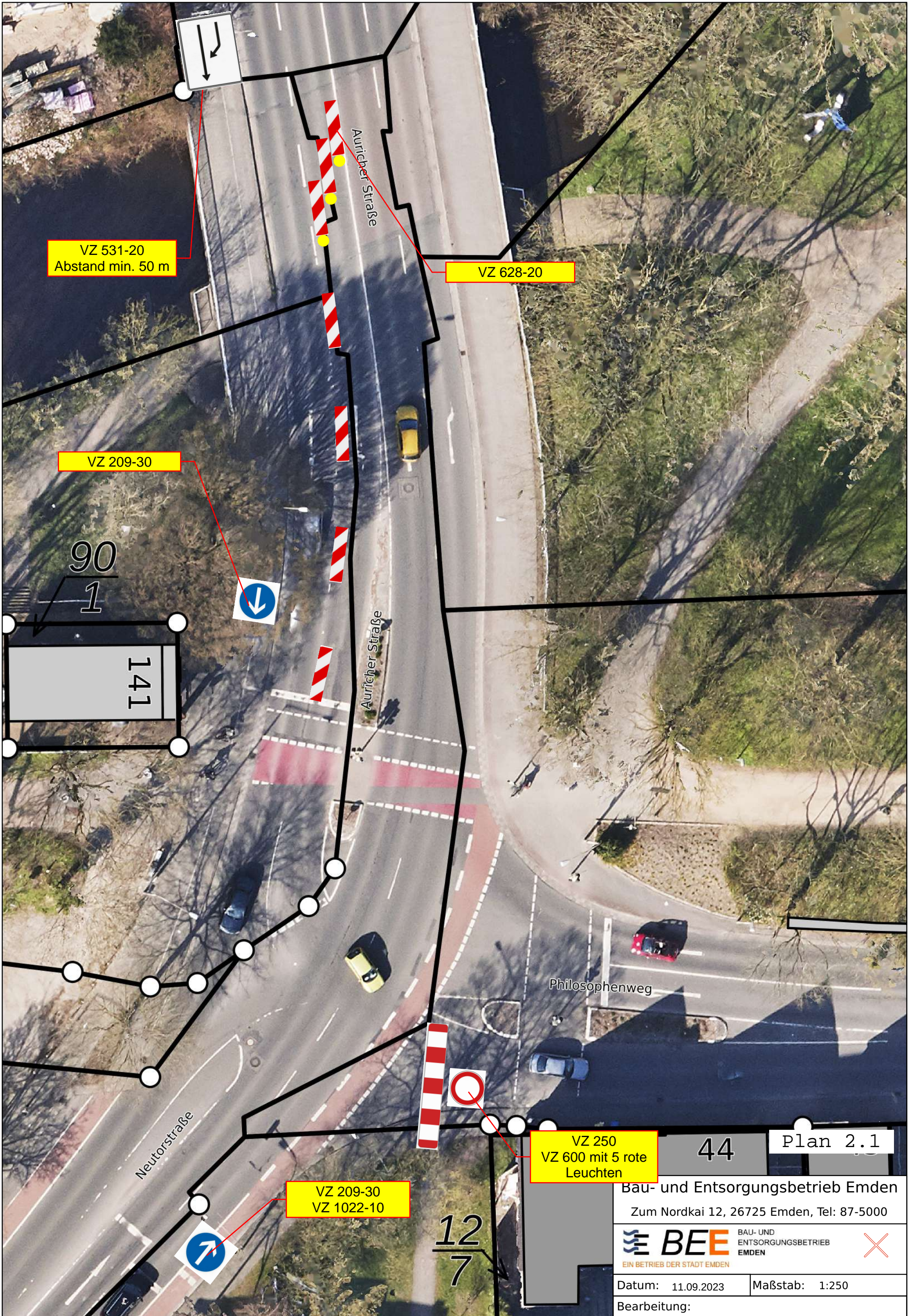

VZ 531-20
Abstand min. 50 m

VZ 628-20

VZ 209-30

90
1

141

VZ 250
VZ 600 mit 5 rote
Leuchten

VZ 209-30
VZ 1022-10

44

Plan 2.1

Bau- und Entsorgungsbetrieb Emden
Zum Nordkai 12, 26725 Emden, Tel: 87-5000

BEE BAU- UND
ENTSORGUNGSBETRIEB
EMDEN 
EIN BETRIEB DER STADT EMDEN

Datum: 11.09.2023 Maßstab: 1:250

Bearbeitung:

12
7



VZ 209-10
VZ 1026
Anwohner und
Radfahrer frei

VZ 209-10
VZ 1026
Anwohner und
Radfahrer frei

VZ 267
VZ 357-50
VZ 1020-30

VZ 250
VZ 600 mit 5 rote
Leuchten

Plan 2.2

Bau- und Entsorgungsbetrieb Emden
Zum Nordkai 12, 26725 Emden, Tel: 87-5000



Datum: 08.09.2023 | Maßstab: 1:1000

Bearbeitung:



Willem-Mennen-Straße

Rudolf-Breitscheid-Straße

Hundepfad

Graf-Edzard-Straße

Douwestraße

Philosophenweg

Am Marienwehrster Zwinger

VZ 209

VZ 209

Zwischen Beiden Bleichen

VZ 250
VZ 600 inkl. 5 rote
Leuchten

Anlieger bis
Baustelle frei

VZ 250
Absperrschranke
VZ 1028-32

Agterum

Bollwerkstraße

Plan 2.3

Bau- und Entsorgungsbetrieb Emden

Zum Nordkai 12, 26725 Emden, Tel: 87-5000

 **BEE** BAU- UND
ENTSORGUNGSBETRIEB
EMDEN



Datum: 11.09.2023

Maßstab: 1:1500

Bearbeitung:

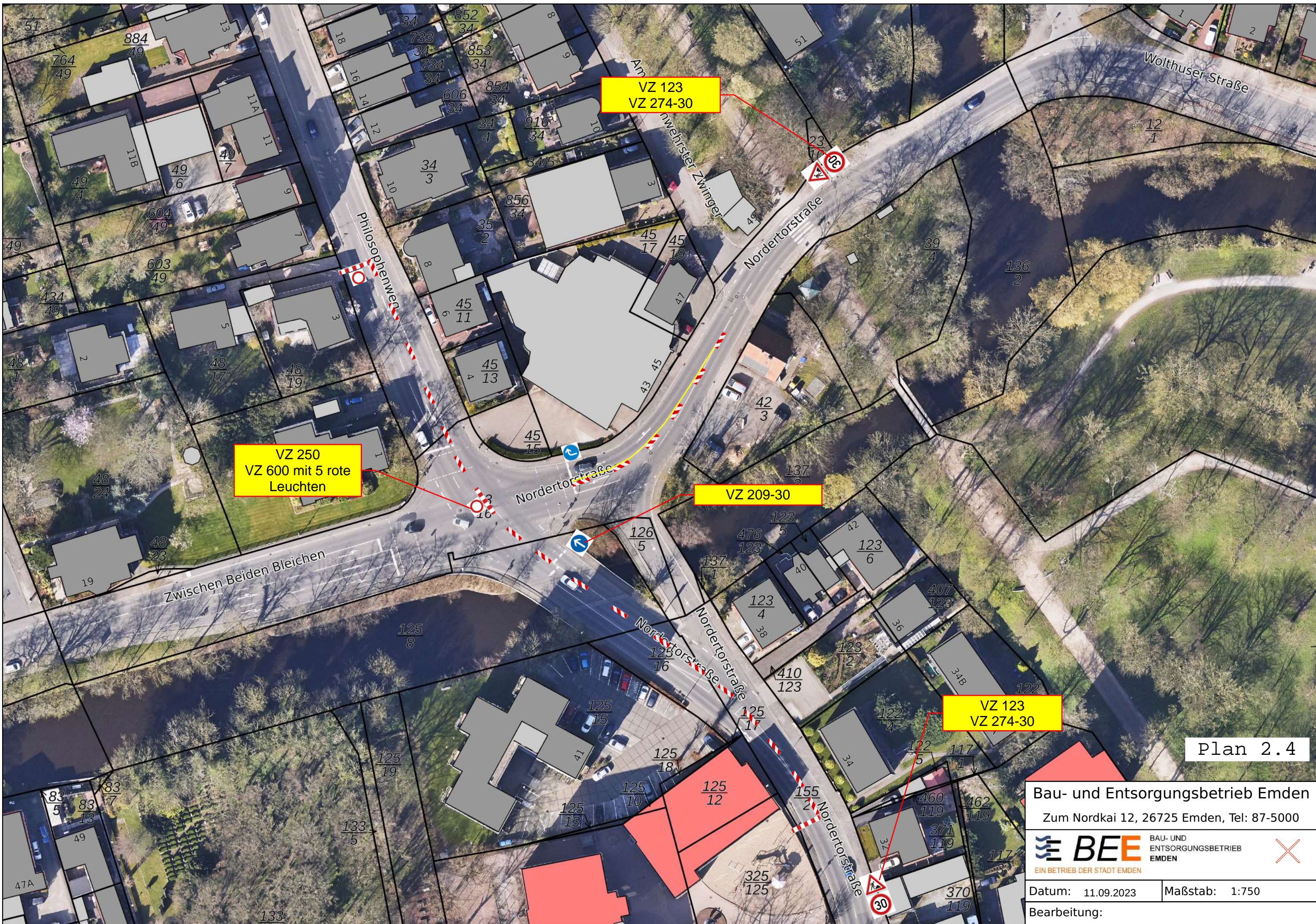

Plan 2.4

Bau- und Entsorgungsbetrieb Emden
 Zum Nordkai 12, 26725 Emden, Tel: 87-5000



Datum: 11.09.2023 Maßstab: 1:750
 Bearbeitung: