

Bebauungsplan D 156, III. Abschnitt der Stadt Emden

Biototypen 2019 - Bestand mit ALK

Stadt Emden, Fachdienst 361 -Stadtplanung-

1:3.000



- BAZ - Sonstiges Weiden-Ufergebüsch
- BN - Moor- und Sumpfgebüsch
- BNR - Weiden-Sumpfgebüsch nährstoffreicher Standorte
- BRR - Rubus-/Lianengestrüpp
- BRS - Sonstiges naturnahes Sukzessionsgebüsch
- BZH - Zierhecke
- FGR - Nährstoffreicher Graben
- FGX - Befestigter Graben
- FVM - Mäßig ausgebauter Marschfluss ohne Tideeinfluss
- GEF - Sonstiges feuchtes Extensivgrünland
- GIF - Sonstiges feuchtes Intensivgrünland
- GMF - Mesophiles Grünland mäßig feuchter Standorte
- GMF/GNF - Mesophiles Grünland mäßig feuchter Standorte/Seggen-, Binsen oder Hochstaudenreicher Flutrasen
- GMS - Sonstiges mesophiles Grünland
- GNF - Seggen-, Binsen oder Hochstaudenreicher Flutrasen
- GNR - Nährstoffreiche Nasswiese
- GNW - Sonstiges mageres Nassgrünland
- HBA - Baumreihe
- HEA - Baumreihe des Siedlungsbereichs
- HFN - Neuangelegte Feldhecke
- HN - Naturnahes Feldgehölz
- HOJ - Junger Streuobstbestand
- HPG - Standortgerechte Gehölzpflanzung
- NRS - Schilf-Landröhricht
- NRS/GMF - Schilf-Landröhricht/Mesophiles Grünland mäßig feuchter Standorte
- ODL - Ländlich geprägtes Dorfgebiet/Gehöft
- ONZ - Sonstiger öffentlicher Gebäudekomplex
- OSD - Müll- und Bauschuttdeponie
- OVE - Gleisanlage
- OVS - Straße
- OWV - Weg
- PHZ - Neuzeitlicher Ziergarten
- PKG - Grabeland
- PSZ/PAN - Sonstige Sport-, Spiel- und Freizeitanlage/neue Parkanlage
- PZR/PZA - Sonstige Grünanlage mit altem Baumbestand/ohne Altbaume
- SEZ - Sonstiges naturnahes nährstoffreiches Stillgewässer
- STG - Wiesentümpel
- UHF - Halbruderaler Gras- und Staudenflur feuchter Standorte
- UHM/HB - Halbruderaler Gras- und Staudenflur mittlerer Standorte
- UHM/HB/GMS - Halbruderaler Gras- und Staudenflur feuchter Standorte
- UHT - Halbruderaler Gras- und Staudenflur trockener Standorte

+ = besonders gute Ausprägung
w = Beweidung
m = Mahd
b = Brache
t = Beetrelief (mit Gruppen)
j = hoher Anteil an Juncus effusus

Quelle Geobasisdaten:
Auszug aus den Geobasisdaten des Landesamtes für
Geoinformation und Landesvermessung Niedersachsen
© 2021



| | | |
|--|---------------------|--|
| Projekt Bauungsplan D 156, III. Abschnitt der Stadt Emden | | 28203 Bremen Rembertstraße 30 Tel. 0421/699025-0 Fax 0421/699025-99 bremen@pgg.de |
| Auftraggeber Stadt Emden Fachdienst 361 -Stadtplanung- Ringstraße 38b 26721 Emden | | 26122 Oldenburg Alter Stadthafen 10 Tel. 0441/998 438 -0 Fax 0441/998 438 -99 oldenburg@pgg.de |
| Plandarstellung Biototypen 2019 - Bestand mit ALK | | www.pgg.de |
| Projekt-Nr. 2603 | Datum 19.02.2021 | Date:03\Gis_Plots\ 1_3_2\mxd\2603_03 B_Plan_Karte1e_BTT_03 Bestand_2019_03.mxd |
| bearbeitet St/Ke | Maßstab 1:3.000 | 210219.mxd |
| gezeichnet vS, JD | Blatt 1e | Date:03\Gis_Plots\ 1_3_2\pdf\2603_03 B_Plan_Karte1e_BTT_03 Bestand_2019_03.pdf |
| geprüft | geändert | 210219.pdf |

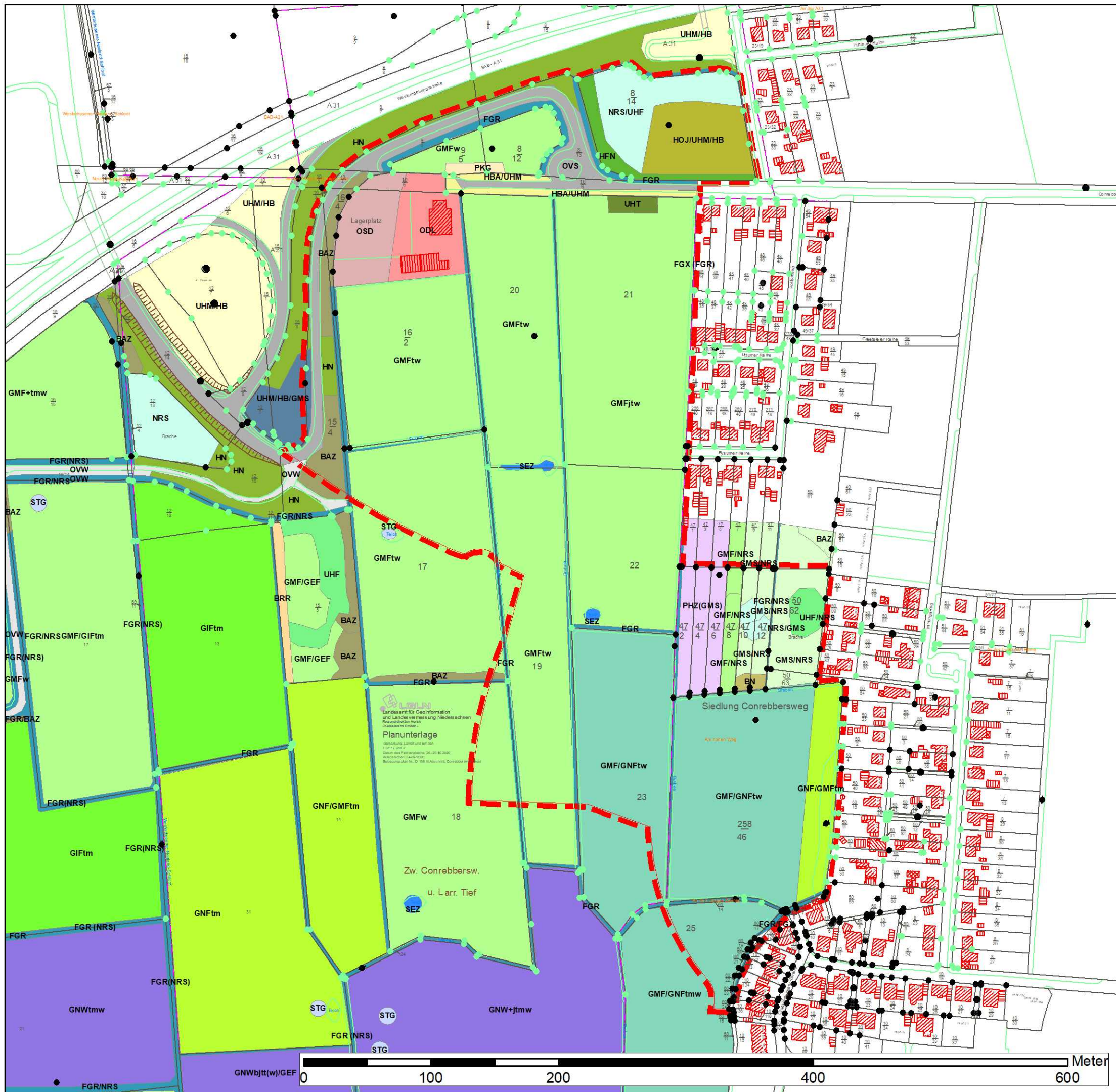

Landesamt für Geoinformation
und Landesvermessung Niedersachsen
Regionaler Referat Nord
-Küstengebiet Emden-
Planunterlagen
Genehmigung Ländl und Bndl
Plan 17/2021
Datum des Planungsbeschlusses: 28.05.19.2020
Niedersachsen, Ländl und Bndl
Referat Regionalplanung, 10.100.10.100
Referat Regionalplanung, 10.100.10.100